

湖北中医药高等专科学校

图1 学生日到课率趋势图



图2 课堂互动形式与频数趋势图



图3 每周学生教学评价图

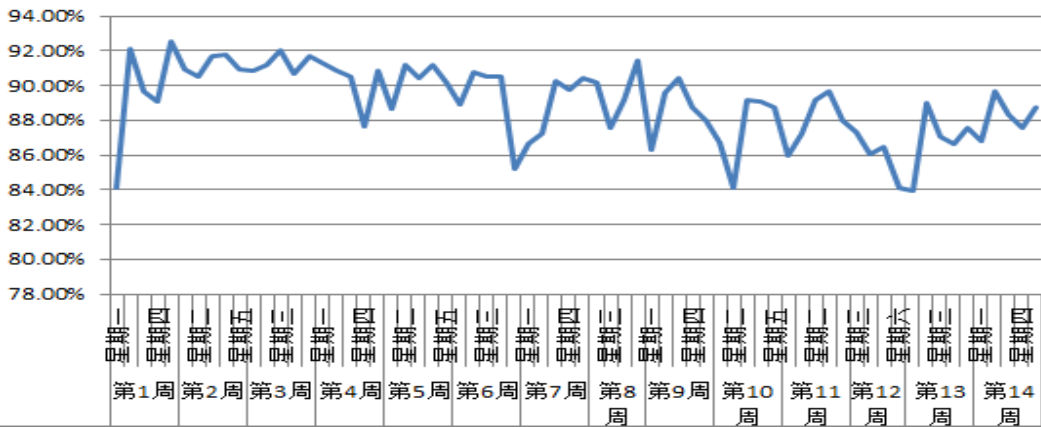

!

!

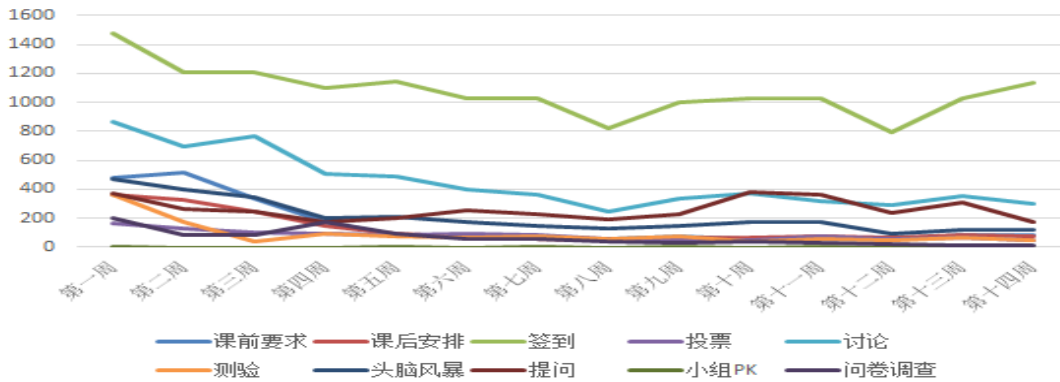
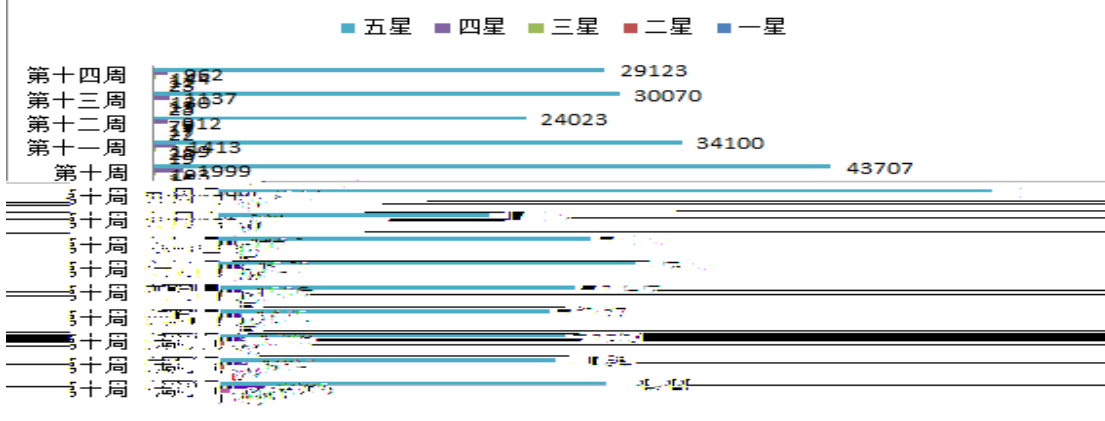
010375 郑蓉

助产 (湖北中医药) (1269)

内科护理 (600)

助产 (湖北中医药) (1269)

内科护理 (0)

外科护理 (234)

儿科护理 (0)

急救护理 (0)

妇科护理 (0)

护理管理基础 (0)

题库管理 (0)

微课管理 (0)

课程管理 (0)

数据中心 (0)

我的收藏 (0)

个人信息 (0)

我的管理 (0)

我的课程 (100)

我的资料 (0)

我的作业 (0)

我的成绩 (0)

010375 郑蓉

助产 (湖北中医药) (24)

内科护理 (0)

外科护理 (0)

儿科护理 (1)

急救护理 (4)

妇科护理 (1)

护理管理基础 (0)

题库管理 (0)

微课管理 (0)

课程管理 (0)

数据中心 (0)

我的收藏 (0)

个人信息 (0)

我的管理 (0)

我的课程 (0)

我的资料 (0)

我的作业 (0)

我的成绩 (0)

中医护理技术 (0)

社区护理 (0)

概论 (0)

体育 (0)

大学英语 (7)

计算机应用基础 (0)

就业指导 (0)

护士礼仪规范与人际沟通 (0)

护理伦理 (0)

医用化学 (0)

- 生物化学 (0)
- 护用药理 (0)
- 异常人体结构与机能 (138)
- 助产与护理技能综合训练 (0)
- 妇幼保健 (0)
- 助产技术 (0)
- 健康评估 (0)
- 传染病护理 (0)
- 基础护理技术 (0)
- 五官科护理 (73)

- 正常人体结构 (2)
- 遗传与优生 (0)
- (0)
- (0)
- (0)
- (0)
- (0)
- (0)
- (0)
- (0)
- (0)
- (0)
- (0)
- (0)

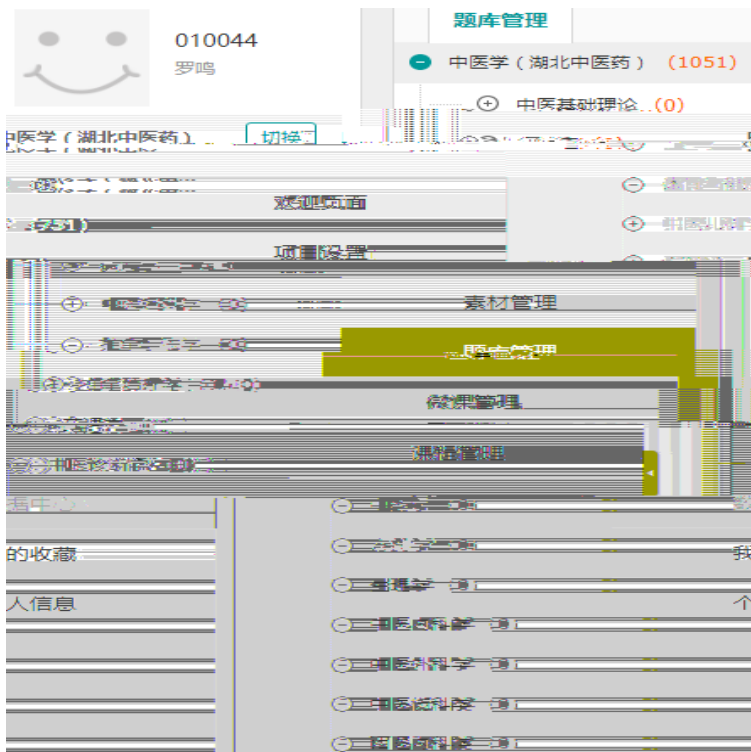

!

”

!!

!

" 345"

!